



Ajuntament de
Mollet del Vallès

NÚM. EXPEDIENT

RA012021002558/X2021010430

TÍTOL EXPEDIENT

Aprovació inicial del Pla d'Ordenació Urbanística Municipal de Mollet del Vallès.

DILIGÈNCIA:

**Aprovat en els termes de la resolució/acord de l'expedient X2021010430
de 05/07/2021**

Signat electrònicament a Mollet del Vallès,

Codi de verificació electrònic: f5c2d624-9fb6-4857-a50a-054b8fb2fc5c



Aquest document és una còpia fidel del que consta en els arxius electrònics de l'Ajuntament de Mollet del Vallès i queda autoritzat per la seva signatura electrònica. En aplicació de l'article 27.3.c de la Llei 39/2015, de 1 d'octubre, les còpies impreses que se'n facin tenen la consideració de còpia autèntica, atès que el codi segur de verificació que inclou permet comprovar-ne l'autenticitat, validesa i integritat a la seu electrònica de l'Ajuntament (<https://seuelectronica.molletvalles.cat/eseu/csv>).

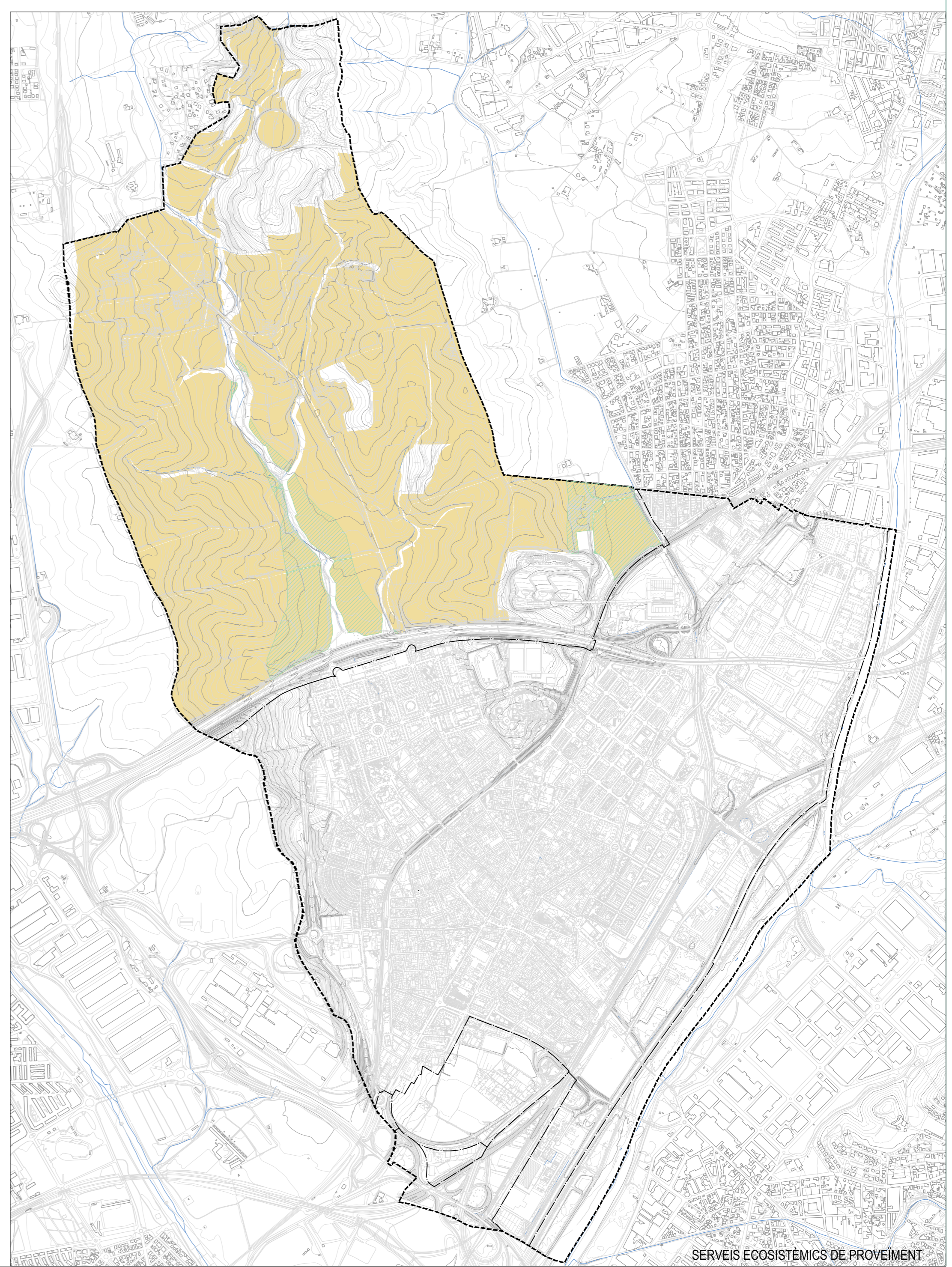
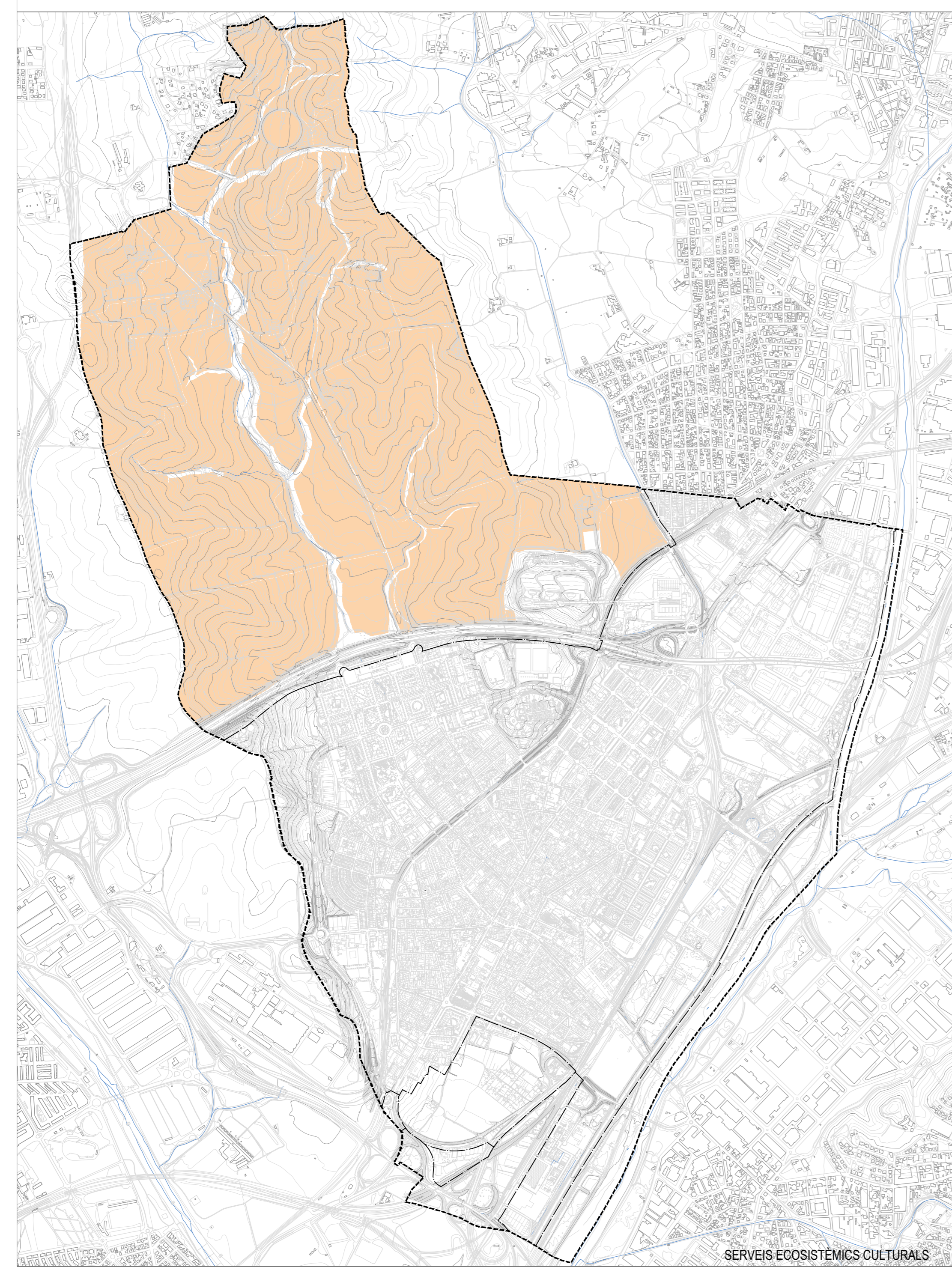
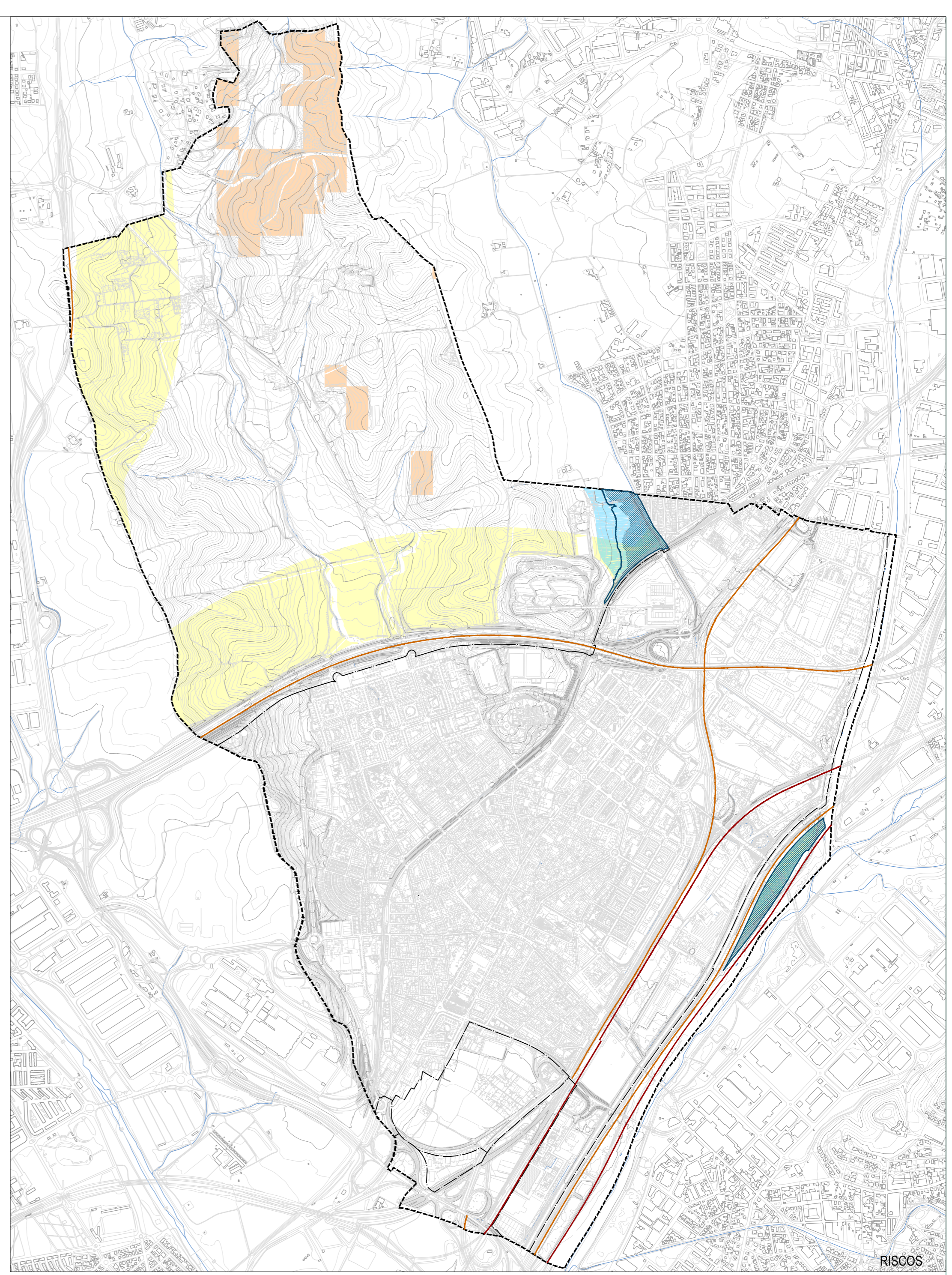
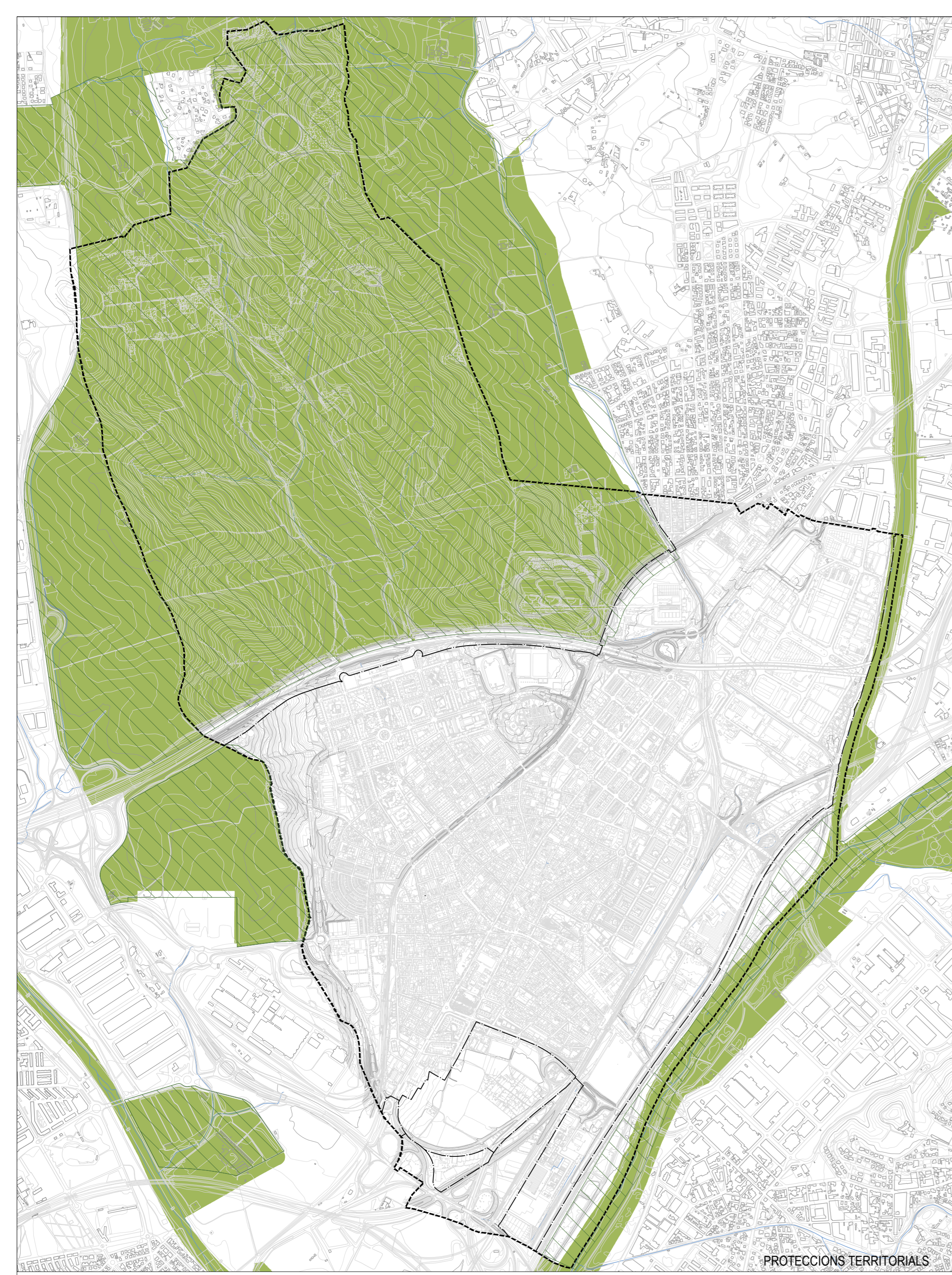

LÍMITS URBANÍSTICS
 - - - Límit de terme municipal
 - - - Límit de classificació del sòl

PROTECCIONS TERRITORIALS
 - - - PEN - XN 2000
 - - - Sòl de valor natural i de connexió

RISC D'INCENDIS FORESTALS
 - - - Risc d'incendi forestal alt

RISC GEOLÒGIC
 - - - Zones potencialment inundables per criteris geomorfològics

S.E CULTURALS
 - - - Paisatge del conjunt de Galies

RISC INUNDABILITAT
 - - - Període de Retorn de 100 anys (Q100)
 - - - Període de Retorn de 500 anys (Q500)

RISC QUÍMIC
 - - - Perill alt per mercaderies - Carretera
 - - - Perill alt per mercaderies - Ferrocamí
 - - - Zona d'afectació de TRANSCAT (500 m)

S.E DE PROVEIMENT
 - - - Zones de recàrrega
 - - - Sòl de major valor agrícola

PLA D'ORDENACIÓ URBANÍSTICA MUNICIPAL DE MOLLET DEL VALLES
 PLANOLS D'ORDENACIÓ
 REVISIÓ DEL PLANEJAMENT VIGENT, MAIG 2021

3d. FILTRES

0 150 300 600 m

E 1:15.000

Ajuntament de Mollet del Vallès

JORNELLOPASTOR ARQUITECTES